**13. (Linnavuori) kaupunginosa, asemakaava-alueen laajentaminen ja energiahuollon alueen muodostaminen Huhtalevontien itäpäähän.**
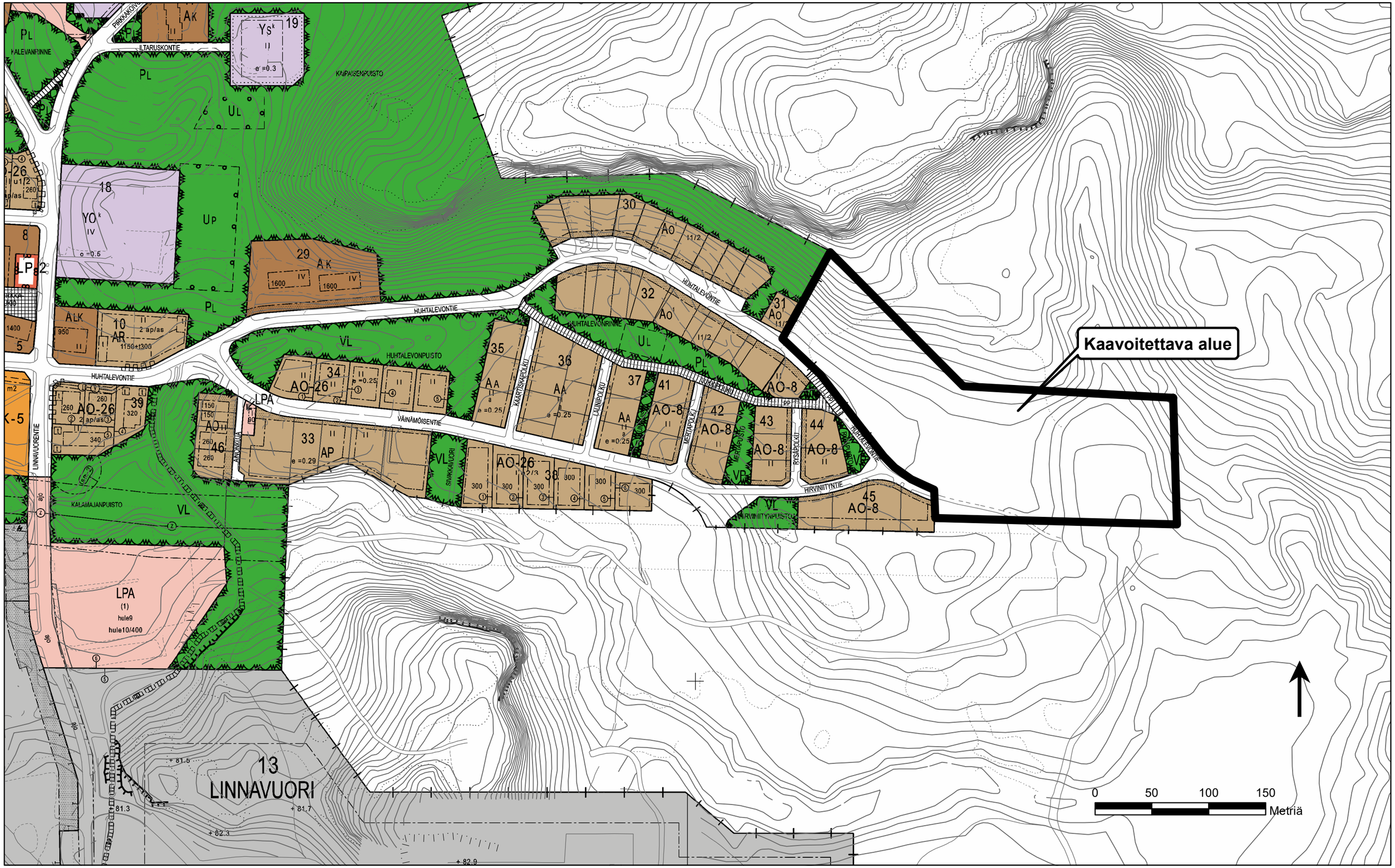
**Nokialla 12.6.2023**
**Kaavoitus**