



NOKIAN VESI OY

# Liittyminen vesihuoltolaitokseen

Vesihuoltoinsinööri  
Joonas Hallinen  
040 140 4203  
[joonas.hallinen@nokianvesi.fi](mailto:joonas.hallinen@nokianvesi.fi)



# Perittävät maksut 2021

Omakoti- tai paritalo ≤ 250 m <sup>2</sup>	Hinta (sis. alv 24 %)
Liittymismaksu vesi + jätevesi + hulevesi	4687,20 €
Tonttijohtojen alkuosien rakentamismaksut	3204,61 €
Tonttivesijohdon loppuosan ja vesimittarin asennus	488,56 €
<b>Yhteensä</b>	<b>8380,37 €</b>

Tonttijohtojen alkuosilla tarkoitetaan runkojohdosta tontin rajalle rakennettuja johtoja. Rakentamismaksuun sisältyviä tonttiviemärin tarkastusputkia ei ole asennettu valmiiksi rajalle, vaan ne voi tilata veloitusetta Nokian Vedeltä.

Vesijohdon loppuosan asennukseen kuuluu 30 m vesijohtoa.



# Vesi- ja viemärijohdot on rakennettu tontin rajalle



# Liittymisen askelmerkit

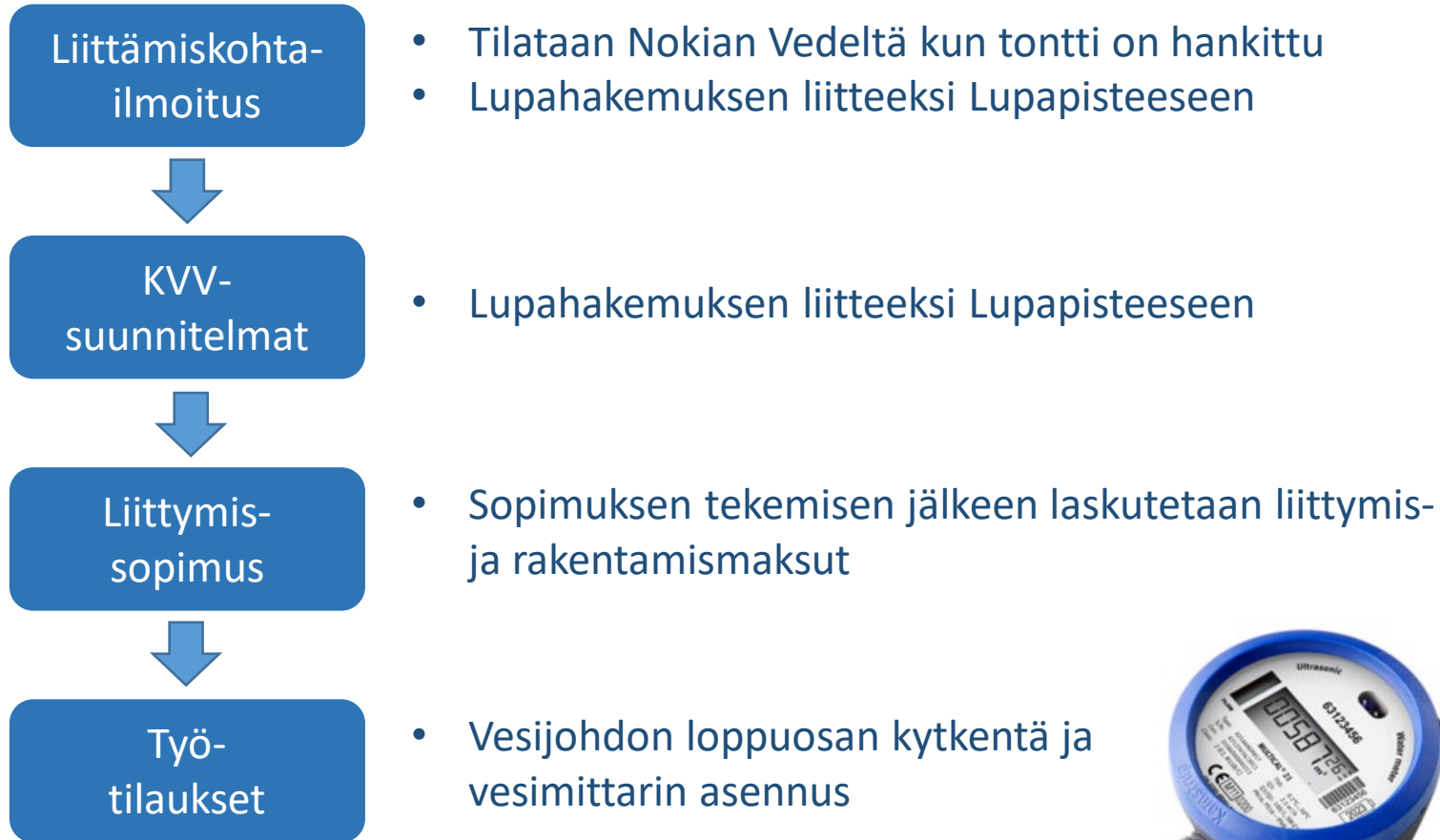

Koronatilanteen takia asiointi pyritään toistaiseksi hoitamaan sähköpostilla ja puhelimitse.



# Liitoslausunto rakennuslupaan ja KVV-suunnitelmiin

**LIITTÄMISKOHTAILMOITUS**

NOKIAN VESI OY  
HARJUKATU 21 37100 NOKIA  
Puhelin 040 1404 200  
Faksi

Ilmoitus	1	15.07.2020
Liittämiskohta	6879	
Sopimusnro	11151	

Omistaja	Kaupunginosa/Kylä 008	
Osoite	Korttel/Talo 0117	
Kaupunginosa- /Kylän nimi	Kiinteistönummus	Toimii/Tila 0007
Kaupunginosa 8	536-008-0117-0007	

**KIINTEISTÖ**

ASIAKAS

Ilmoituksen postitus

Osoite

**LIITTÄMIS-TIEDOT**

	Jätevesi	Hulevesi	Vesi	
Alin liittymiskorkeus...	149,74	150,12	Painetaso: ylin	189,00
Padotuskorkeus...	150,90	152,20	norm.	
Viemärin verkotyyppi...	Erillsviemäri		alin	189,00
Putkikoko ja -aine...	160 PVC	250 PVC	63 PEH	
Liittämistapa...	TONTIN RAJA	TONTIN RAJA	TONTIN RAJA	
Liitteensä suunnitelma...				
Liitteensä johtokartta...	X	X	X	
Tonttijohtotyppi...	PVC110	PVC110	PEH 40	
Tonttijohtoliittymiskorko...	149,74	150,12		
Liittämiskohta valmis...				

Lisätietoja:  
Vesi- ja viemärijohtojen asemat ja korkeudet ovat suunnittelutietoja, jotka rakentajan on tarkastettava ennen asennustöiden aloittamista. Rakentajan on huomioitava suunnittelussaan yleisellä alueella olevat sähkö- ja valaisinlaitteet. Mikäli näiden paikkoja joudutaan muuttamaan, kustannukset peritään liittyjältä.  
Lisätietoja antaa Joonas Hallinen 040 140 4203

Liittämiskohtailmoituksen antaja :   
JARI MATILAINEN

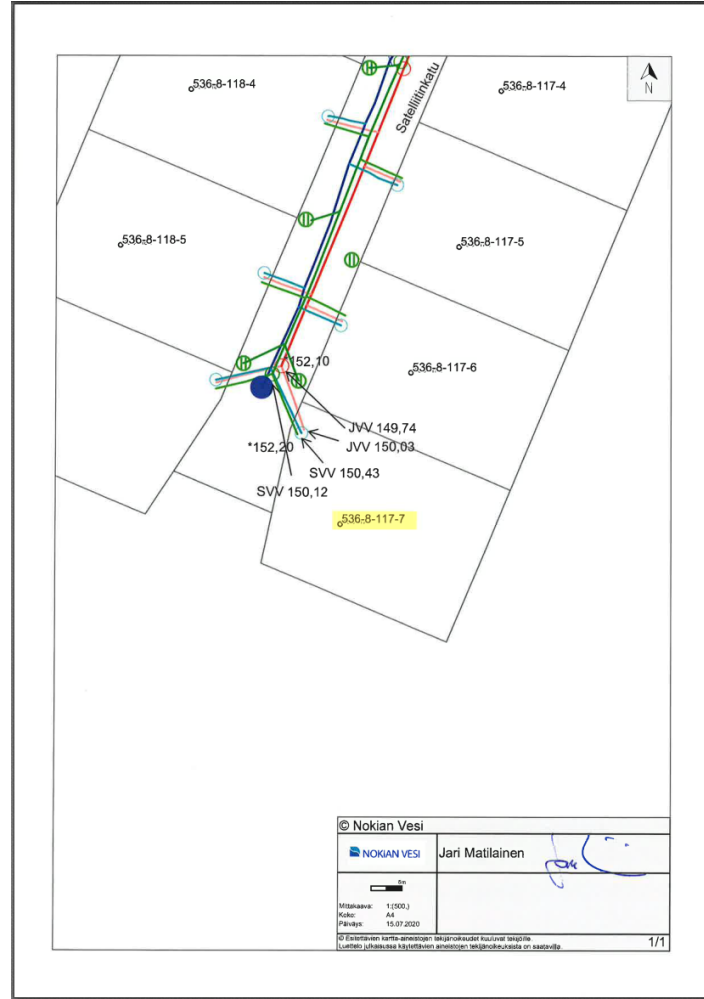



# Veden hinnat 2021

<b>Käyttömaksut</b>	€/ m <sup>3</sup> (sis. alv 24%)
Veden käyttömaksu	2,03
Jäteveden käyttömaksu	2,84
Yhteensä	4,87

<b>Perusmaksut</b>	€/ kk (sis. alv 24%)
Veden perusmaksu	5,13
Jäteveden perusmaksu	6,52
Yhteensä	11,65

Nokia on Tampereen jälkeen edullisin lähiseudun kunnista.

Laskettu omakotitalolle, jossa vuotuinen vedenkulutus on 150 m<sup>3</sup>.  
Vertailussa mukana Tampere, Nokia, Kangasala, Valkeakoski, Sastamala, Orivesi, Ylöjärvi, Pirkkala, Lempäälä ja Hämeenkyrö.



# Kaikki vesi on pohjavettä

- Maatian vesilaitokselta lähtevästä vedestä tehtyjä vesitutkimuksia
- **Määrittymiskeskisarvo / suositusraja**
- pH 8,1 / 6,5-9,5.
- Kokonaiskovuus 0,91 mmol/l  $\approx$  5,1°dH = pehmeää
  - veden pehmennykselle ei tarvetta
- Rauta 0,017 mg/l / <0,200mg/l
- Mangaani <0,001mg/l / <0,050mg/l







Kiitos mielenkiinnosta!

